



Fundación Pública Andaluza para la Integración Social
de Personas con Enfermedad Mental, FAISEM

ME GANO LA VIDA

UN DOCUMENTAL SOBRE EL PROGRAMA DE EMPLEO DE FAISEM

UNA PRODUCCIÓN DE PRODUCCIONES CIBELIS

FAISEM presenta en Málaga un documental sobre el Programa de empleo

“Me gano la vida” se estrenará el próximo jueves 24 de noviembre, a las 18:00 h en el cine Albéniz

“Me gano la vida”, es un documental sobre la recuperación, a través del trabajo, de personas que son atendidas en el Programa de Empleo de FAISEM. Este documental se estrenará en Málaga, el próximo **jueves 24 de noviembre, a las 18:00 h en el cine Albéniz**, en la calle Alcazabilla, 4.

El documental *recorre* la red de empresas sociales de Andalucía, algunas experiencias desarrolladas en el mercado ordinario y la atención que se presta en los servicios de orientación y apoyo al empleo y en los servicios de salud mental.

Durante 54 minutos, jardineras, camareros, técnicas de electrónica, almacenistas, reponedores etc, nos hablan de sus vivencias, de sus familias, de sus expectativas y de su trabajo. Son los auténticos protagonistas de este documental, que ilustra el impacto del trabajo en las vidas de trabajadores y trabajadoras de la red de empresas sociales y del mercado ordinario.

“El trabajo me hace persona”, “Hay que luchar, nada se consigue sin esfuerzo”, “Mi enfermedad se queda aparcada”, “cuando trabajo necesito menos pastillas”, son algunos de los comentarios que aparecen en este documental. Son testimonios cargados de honestidad, que demuestran que a pesar de las barreras y dificultades, las personas con problemas de salud mental pueden trabajar como cualquier otra.

Profesionales del Programa de Empleo de Faisem explican el funcionamiento del mismo en sus distintos niveles. Gerentes de empresas sociales del grupo IDEMA, entre las que se incluye Multiser del Mediterráneo S.L. en Málaga, señalan las actividades y la organización de las mismas. Un profesional sanitario perteneciente a una unidad de salud mental comunitaria aborda el papel del empleo en la atención comunitaria, la coordinación entre los sectores implicados y la necesidad de realizar un seguimiento individualizado, incluyendo el tratamiento farmacológico. Gerentes, responsables de recursos humanos y otros profesionales de empresas del mercado ordinario (cómo el restaurante de las Cuevas de Nerja) dan su visión y comentan su experiencia en la contratación de personas con problemas de salud mental.

“Me gano la vida”, incide en algunas evidencias: que el trabajo es una estrategia muy útil para mejorar la calidad de vida, alcanzar la recuperación y una vida autónoma; que es un elemento que organiza la vida cotidiana, aumenta la autoestima y aporta ingresos económicos para una vida independiente; y que las personas con problemas graves de salud mental desean y pueden trabajar, contando con apoyos flexibles y mantenidos en el tiempo.

En Andalucía, **el programa de empleo de FAISEM** ha permitido crear una red de empresas sociales que han generado y mantenido empleo estable para personas con trastorno mental grave; a su vez los servicios de orientación y apoyo al empleo, desde su creación, han propiciado inserciones en el mercado ordinario.

Pese a todo, las personas con trastornos mentales graves presentan importantes dificultades de cara a su integración laboral. Estas dificultades se relacionan con aspectos que tienen que ver, por un lado, con la propia enfermedad, pero también con barreras generadas por la discriminación y el estigma social que estas personas y sus familias soportan injustamente. Un dato que enmarca estas dificultades y necesidades específicas, es la tasa de desempleo. Cifra, que en diferentes países, se sitúa siempre por encima del 80%.

No se trata, por tanto, de una tarea fácil. Y menos aún, en un contexto cómo el actual de crisis económica y desempleo estructural, y en el que necesitarán apoyo, confianza y oportunidades, para seguir ganándose la vida.



EL PROGRAMA DE EMPLEO DE FAISEM.

FAISEM, desde su creación como fundación pública de la Junta de Andalucía, gestiona distintos programas de apoyo social dirigidos a personas con trastornos mentales graves. En la actualidad, 1.072 profesionales atienden a unas 10.000 personas en las siguientes áreas de actividad: residencial; laboral; soporte diurno; arte, cultura y deportes; fomento de entidades tutelares; atención a personas en situación sin hogar; atención a personas en situación de privación de libertad y apoyo al movimiento asociativo.

Programas, que se desarrollan en coordinación con las redes públicas de salud mental y servicios sociales, y en el que tiene una vital importancia el programa de Empleo.

Este programa combina dos grandes líneas actuación.

- Por un lado, la del empleo en empresas sociales, a través del Grupo IDEMA, que ofrecen oportunidades de trabajo real y remunerado en actividades muy diversas.
Grupo que está integrado por Faisem, Ilusión y Feafes Andalucía.
- Y por otro, la del empleo en el mercado ordinario contando con el apoyo individualizado y adaptado a las necesidades de cada persona y a las condiciones del puesto de trabajo.

El Servicio de Orientación y Apoyo al Empleo (SOAE) es el equipo de profesionales especialistas en empleo que coordina el Programa y que ofrece asesoramiento, formación y apoyo con el objetivo de que las personas que quieren trabajar, encuentren un empleo y de que aquellas que ya cuentan con él, lo mantengan.

PROVINCIA	Pers. Atendidas Empleo			Pers. Contratadas			Contratos			TOTAL
	HOMBRES	MUJERES	TOTAL	HOMBRES	MUJERES	TOTAL	E. SOCIAL	O. CEE	E. ORDINARIO	
ALMERIA	84	53	137	25	20	45	49	21	32	102
CADIZ	113	51	164	43	33	76	52	53	38	143
CORDOBA	53	22	75	16	6	22	22	11	10	43
GRANADA	233	155	388	43	34	77	27	18	126	171
HUELVA	50	40	90	30	31	61	28	11	66	105
JAEN	77	37	114	26	24	50	14	32	47	93
MALAGA	215	117	332	69	48	117	59	95	90	244
SEVILLA	131	62	193	80	34	114	110	45	54	209
TOTAL	956	537	1493	332	230	562	361	286	463	1110

En el año 2015, los Servicios de Orientación y Apoyo al Empleo atendieron a más de 2.500 personas en toda Andalucía, de las que 1.493 lo fueron con un itinerario personalizado de inserción, realizándose 1.110 nuevas contrataciones (entre ellas 463 en el mercado ordinario) a personas con trastorno mental grave, y un total de 562 personas contratadas (de las que 332 fueron hombres y 230 mujeres)

Inserciones en Andalucía 2004 – 2015

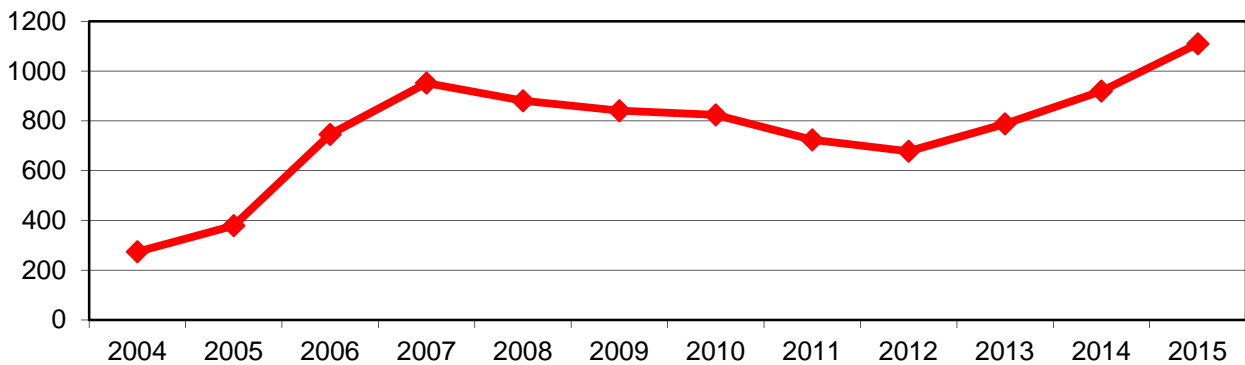

Inserciones en Andalucía por tipo de empleo 2004-2015

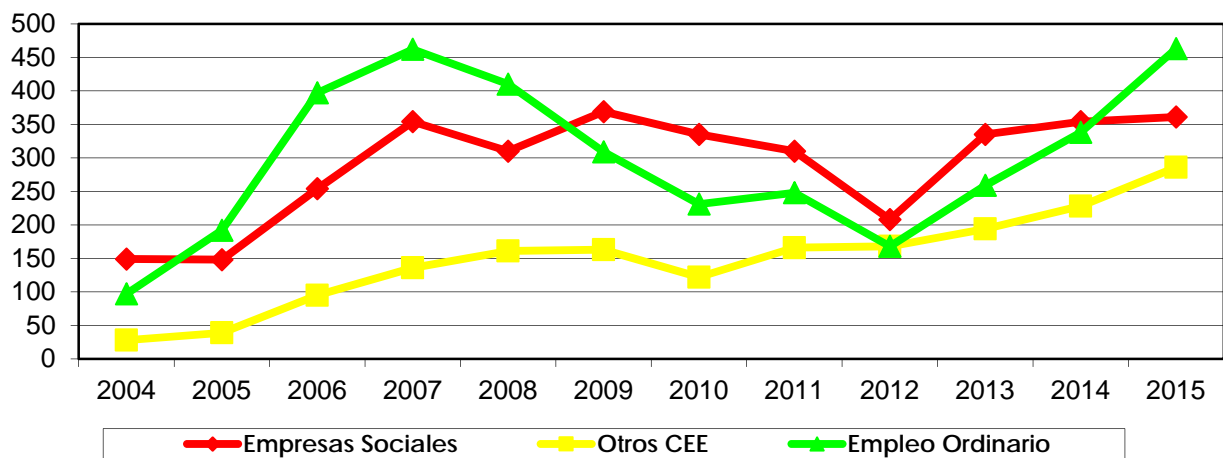

Por su parte, las 9 empresas sociales del Grupo IDEMA, dan empleo a una plantilla total de 670 personas.

Empresa Social	Provincia	Actividad
PROILABAL S.L.	ALMERÍA	Jardinería, limpieza, almacenamiento y distribución y reparación de artículos de plástico.
GESSER S.L.	CÁDIZ	Jardinería, limpieza, almacenamiento y distribución y centro integral canino.
AZAHARA SUR S.L.	CÓRDOBA	Limpieza y almacenamiento y distribución.
AJARDINAMIENTOS NEVADA S.L.	GRANADA	Jardinería, limpieza y almacenamiento y distribución.
INDESUR S.L.	HUELVA	Limpieza y almacenamiento y distribución.
GRUPO DE EMPRESAS SOCIALES S.L.	JAÉN	Limpieza, almacenamiento y distribución y artes gráficas.
MULTISER S.L.	MÁLAGA	Jardinería, limpieza, almacenamiento y distribución, catering, gestión de aparcamiento de vehículos.
PROAZIMUT S.L.	SEVILLA	Telecomunicación, informática, catering, limpieza, almacenamiento y distribución y reparación de artículos de plástico.
SERVILIA, S.L.	SEVILLA	Restauración, catering, jardinería y limpieza.

Desempleo registrado en Andalucía 2004-2015

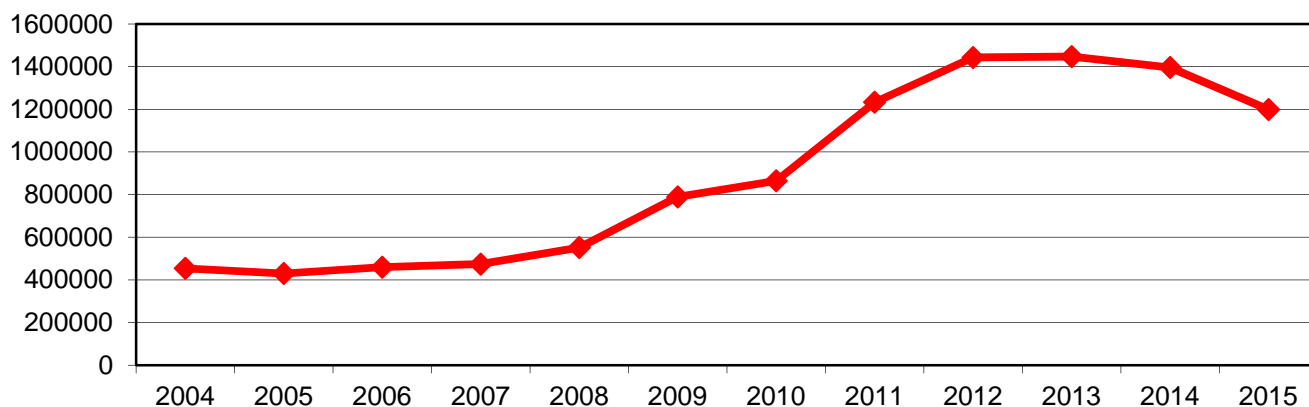

FICHA TÉCNICA

TÍTULO: Me gano la vida. Un documental sobre el programa de empleo de FAISEM

PAÍS: España

DURACIÓN: 54 minutos

GÉNERO: Documental

CON LA PARTICIPACIÓN DE: Luis Morillo, Sergio González, Grupo de Usuarios y Usuaris de la Asociación SAPAME, Javier Casino, Rafael Merino, Demetrio Mármol, Raquel Carnero, Emilia López, Álvaro Canalejo, Sandra Muñoz, Cándida Jiménez, Vicente Rodríguez, José Luis Pérez, M^a del Mar Núñez, Carmen Hidalgo, José Manuel Saco, Juan Luís Rodríguez, José Luís Molinero, Eduardo Chinchilla, Pepa Marchal, Agustín Matos, Eduardo Navarro, Eva Manzano, Rosalía Palmero, José López, Lorena Santana, Lorenzo Reche, Duarte NunoNobrega Vasconcelos, Montserrat Casado, Juan de Dios Villagrás, Margarita Pérez del Villar, José Francisco Rivera, Cándido Salas, M^a Ángeles Rutete, Valentín Ogulla y Jesús Fraidías.

AGRADECIMIENTOS: Proilabal S.L., Gesser S.L., Azahara Sur S.L, Ajardinamientos Nevada S.L, Indesur S.L, Grupo de Empresas Sociales de Jaén S.L, Multiser S.L, Proazimut S.L, Servilia S.L, Servicios Provinciales de Orientación y Apoyo al Empleo (SOAE), Servicio Teleasistencia, Agencia de Servicios Sociales y Dependencia de Andalucía, Barceló Punta Umbría Beach Resort, IKEA Jerez de la Frontera, Murgiverde, Coexphal, Restaurante Cuevas de Nerja, Museo del Tiempo (Jerez de la Frontera), Empresa Municipal de Aguas de Málaga Emasa, Sapame, Iliturgitana de Hipermercados, Carrefour Andújar, Demetrio Mármol, Unidad de Salud Mental Comunitaria Mairena del Aljarafe y UGC Salud Mental Virgen del Rocío.

UN DOCUMENTAL DE FAISEM.UNA PRODUCCIÓN DE PRODUCCIONES CIBELES